ФГБУ «Детский медицинский центр» Управления делами Президента РФ

И.Е.Родионова, Н.Г.Пасконная,
С.С.Еремина, О.Г.Лубовинина

ФГБУ «Детский медицинский центр» ДМЦ Управления делами Президента РФ

Включает в себя:

- 2 детские

в городе Москве

- Загородный санаторий реабилитационное отделение «Поляны»

*Ф
медици

СТРУКТУРА ПАТОЛОГИИ

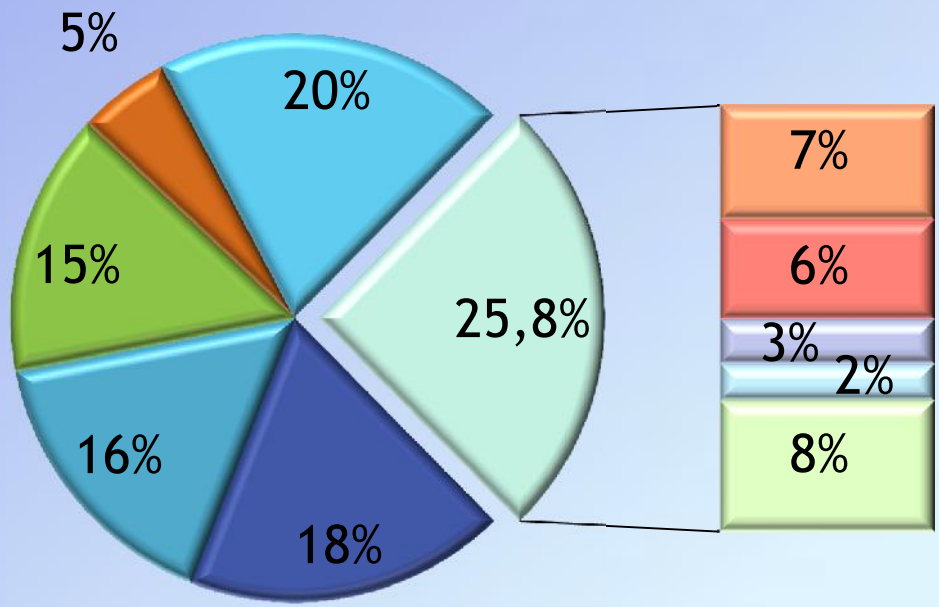

Реконвалесцент ОРВИ

Реконвалесцент пневмонии

Аллергический ринит

Бронхиальная астма

Часто болеющие дети

- Болезни органов дыхания
- Болезни костно-мышечной системы и соединительной ткани
- Болезни глаза и его придаточного аппарата
- Болезни органов пищеварения
- Болезни эндокринной системы, расстройства питания и нарушения обмена веществ
- Прочие классы (I, V, IX, XII, XIV, XVIII, XIX)

43,9%
56,1%
Мальчиков (мужчин)
Девочек (женщин)

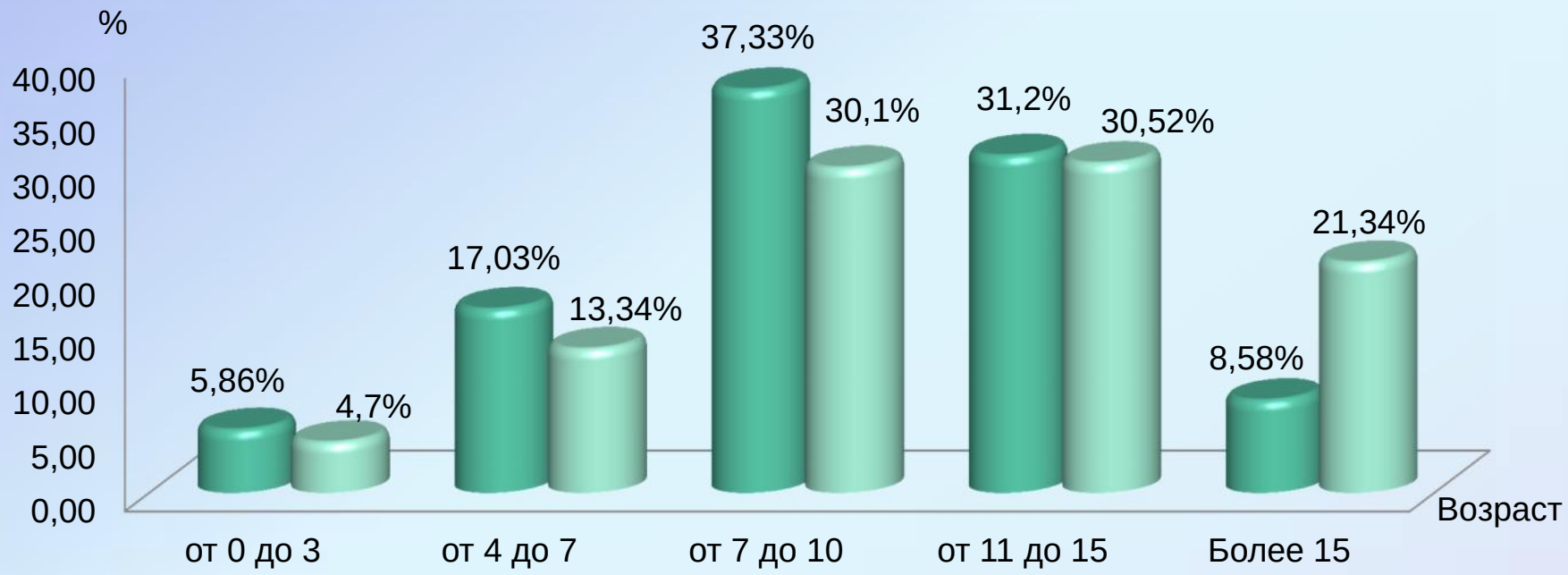
%
40,00
35,00
30,00
25,00
20,00
15,00
10,00
5,00
0,00
5,86%
4,7%
17,03%
13,34%
37,33%
30,1%
31,2%
30,52%
8,58%
21,34%
Возраст
от 0 до 3
от 4 до 7
от 7 до 10
от 11 до 15
Более 15

Технологии медицинской реабилитации

СТРУКТУРА ПРОЦЕДУР

ФГБУ «Детский медицинский центр» ДМЦ Управления делами Президента РФ

Дозированная аэроионотерапия

ФГБУ «Детский медицинский центр» ДМЦ Управления делами Президента РФ

Управляемая галотерапия

ФГБУ «Детский медицинский центр» Управления делами Президента РФ

ДМЦ

Ингаляторий

ФГБУ «Детский медицинский центр» ДМЦ Управления делами Президента РФ

Электрофорез

ФГБУ «Детский медицинский центр» Управления делами Президента РФ

ДМЦ

Магнитолазеротерапия

ФГБУ «Детский медицинский центр» ДМЦ Управления делами Президента РФ

Рефлексотерапия

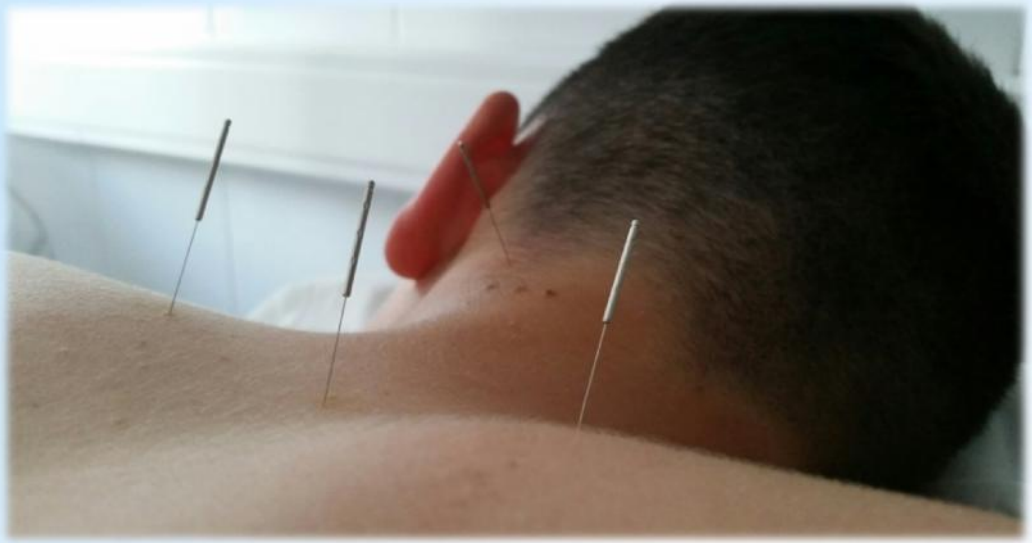

Виды кинезиотерапии

ФГБУ «Детский медицинский центр» Управления делами Президента РФ

ДМЦ

Активная механотерапия

ФГБУ «Детский медицинский центр» ДМЦ Управления делами Президента РФ

Мануальная терапия

ФГБУ «Детский медицинский центр» ДМЦ Управления делами Президента РФ

Бальнеотерапия

ФГБУ «Детский медицинский центр» ДМЦ Управления делами Президента РФ

Кедровая комната

ФГБУ
«Детский медицинский центр»
ДМЦ
Управления делами Президента РФ

Психотерапия

ФГБУ «Детский медицинский центр» Управления делами Президента РФ

ДМЦ

Лечебное питание

ФГБУ «Детский медицинский центр» Управления делами Президента РФ

ДМЦ

Комплекс «Астмакор»

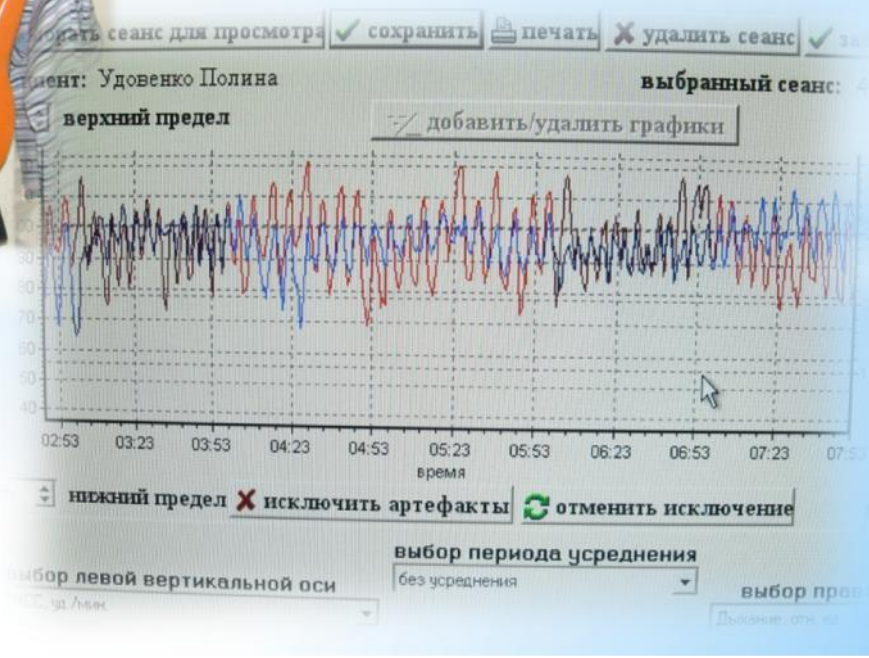

ДЫХАТЕЛЬНАЯ АРИТМИЯ СЕРДЦА

Показатель ДАС отражает работу сердца и резервные возможности организма, т.е. отражает, в какой мере организм защищается от внешних неблагоприятных факторов. Дыхательная аритмия сердца у каждого человека индивидуальна, связана с возрастом и самочувствием.

Пульс на вдохе − **Пульс на выдохе** = **ДАС**

Ранняя оценка эффективности санаторного лечения

Клинические данные

Гипоксические тесты

Biofeedback tehnologies (Астмакор)

ДИНАМИКА ПРОБЫ ШТАНГЕ

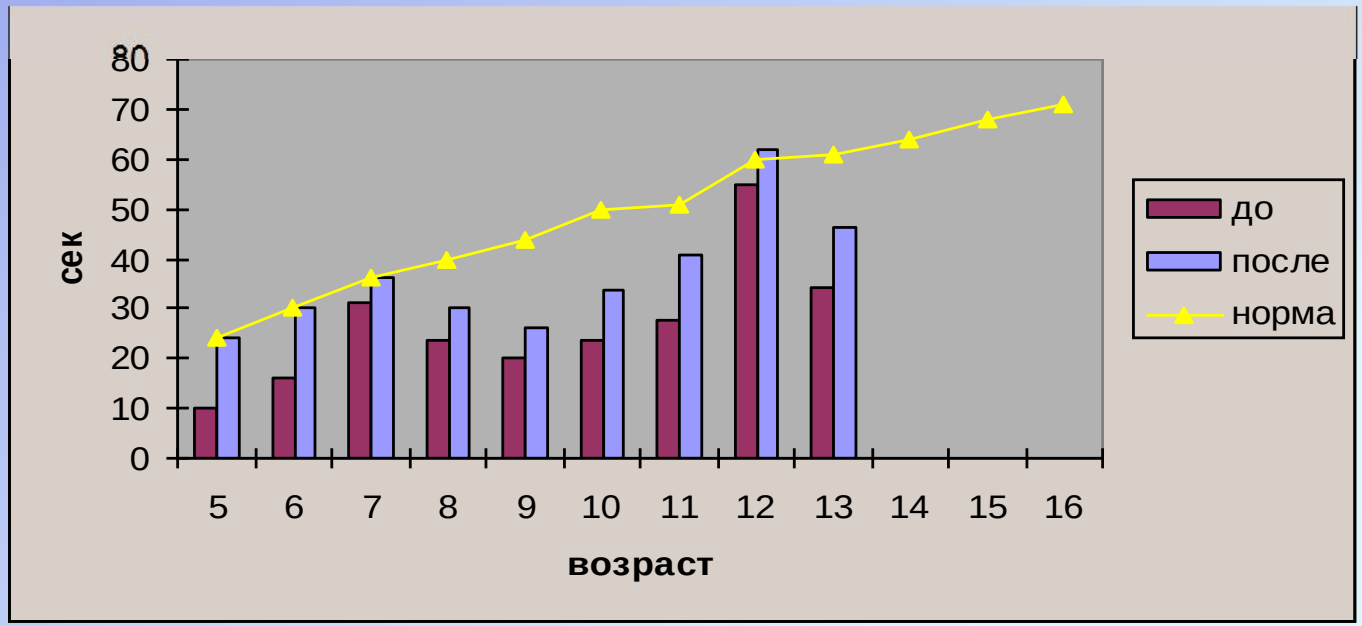

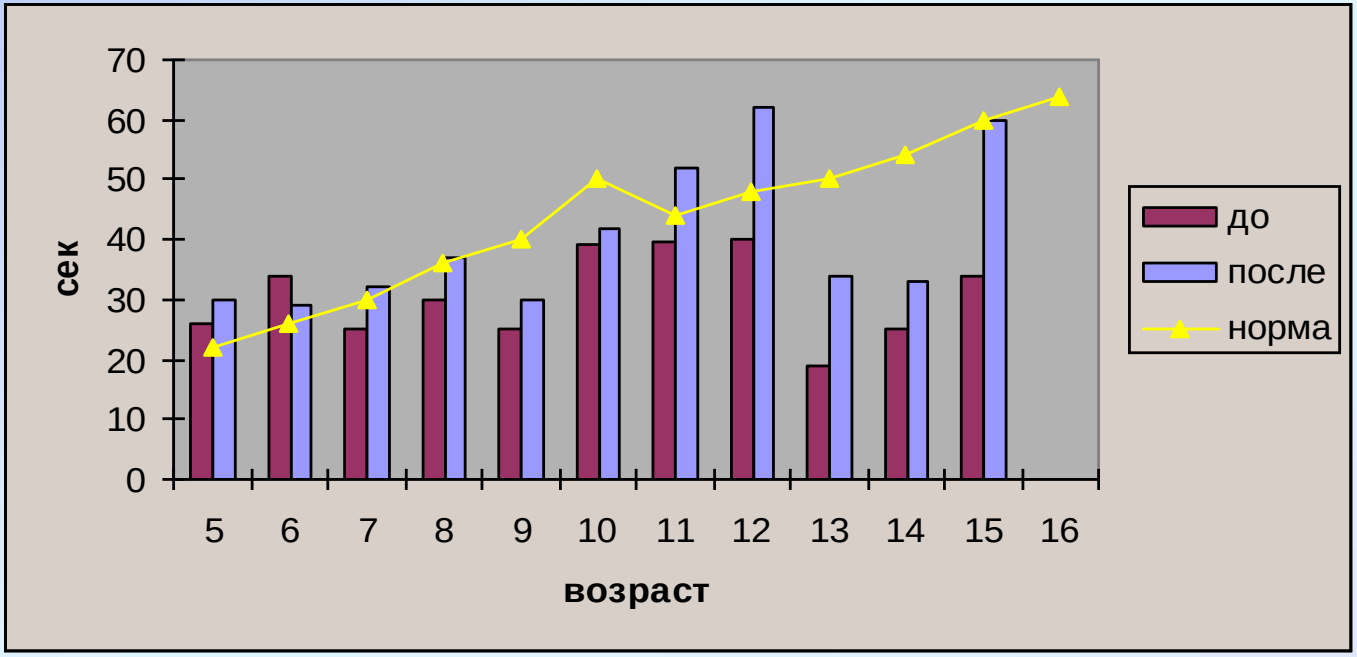

ДИНАМИКА ПРОБЫ ГЕНЧА

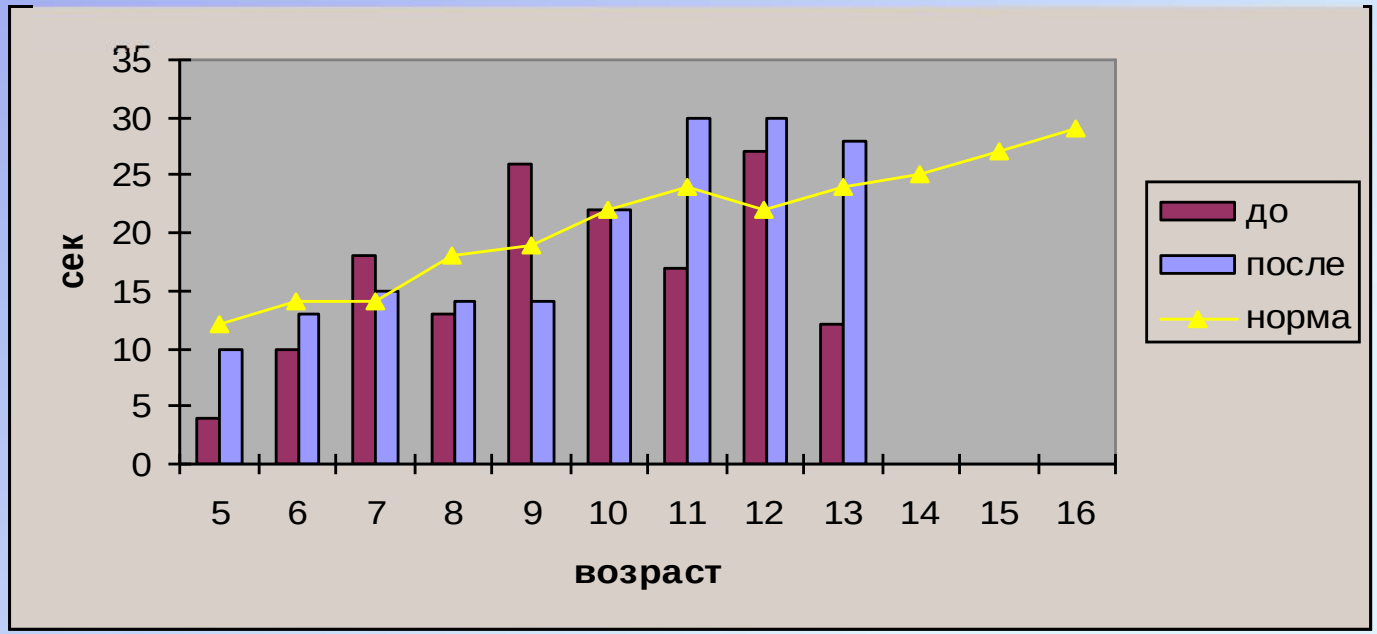

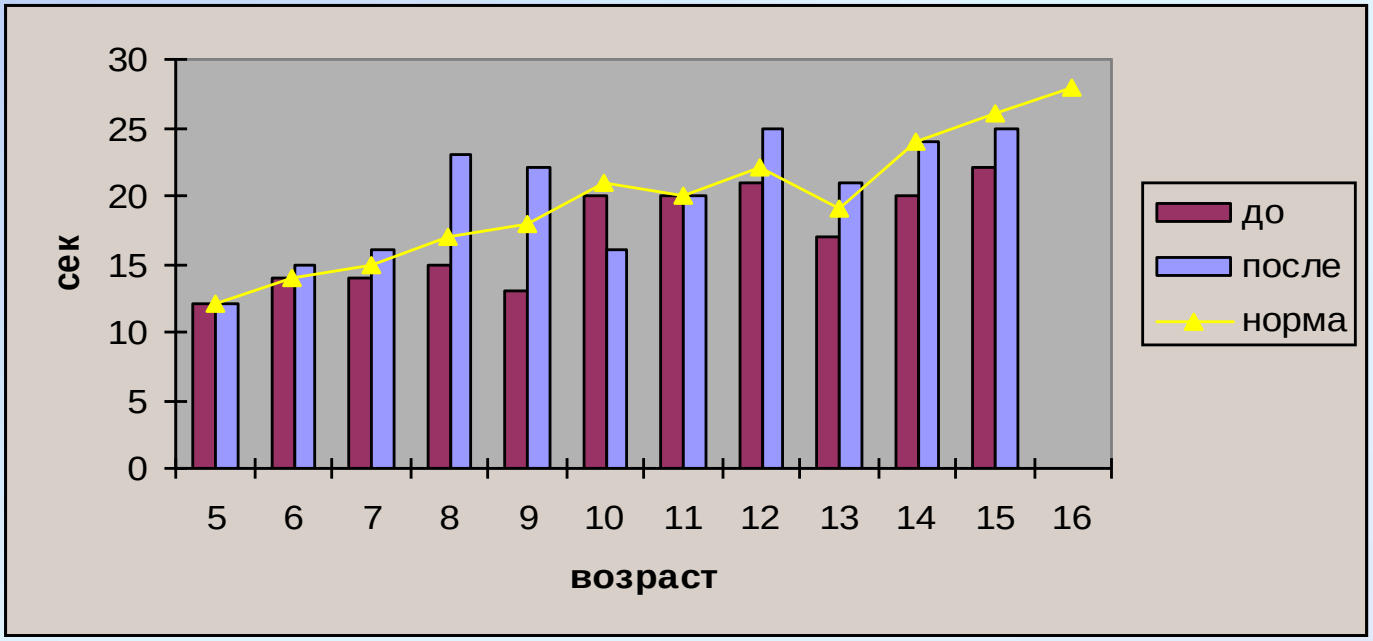

ДИНАМИКА РЕЗУЛЬТАТОВ ИССЛЕДОВАНИЙ

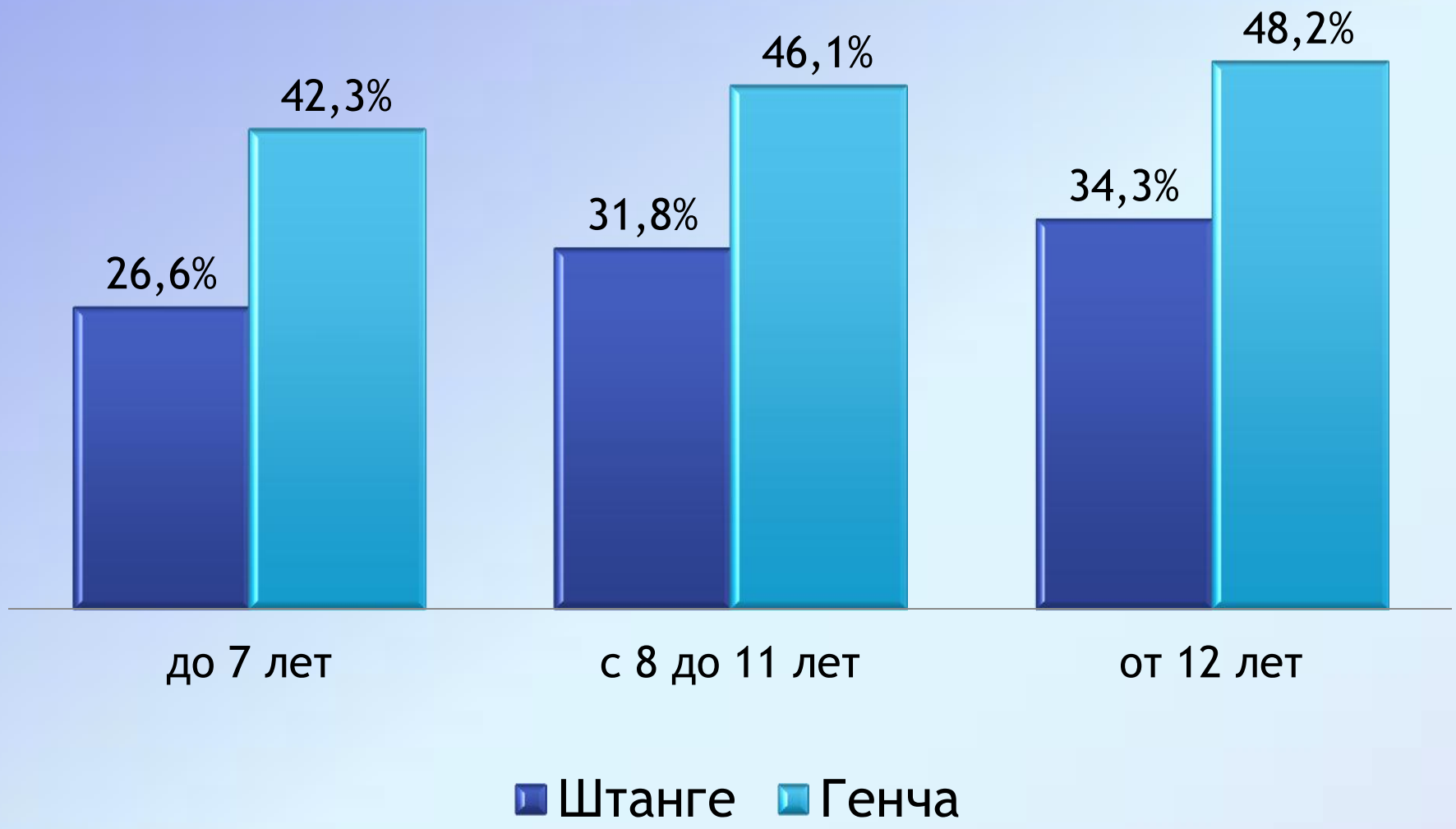

ПРОТОКОЛЫ БОС-ТЕРАПИИ

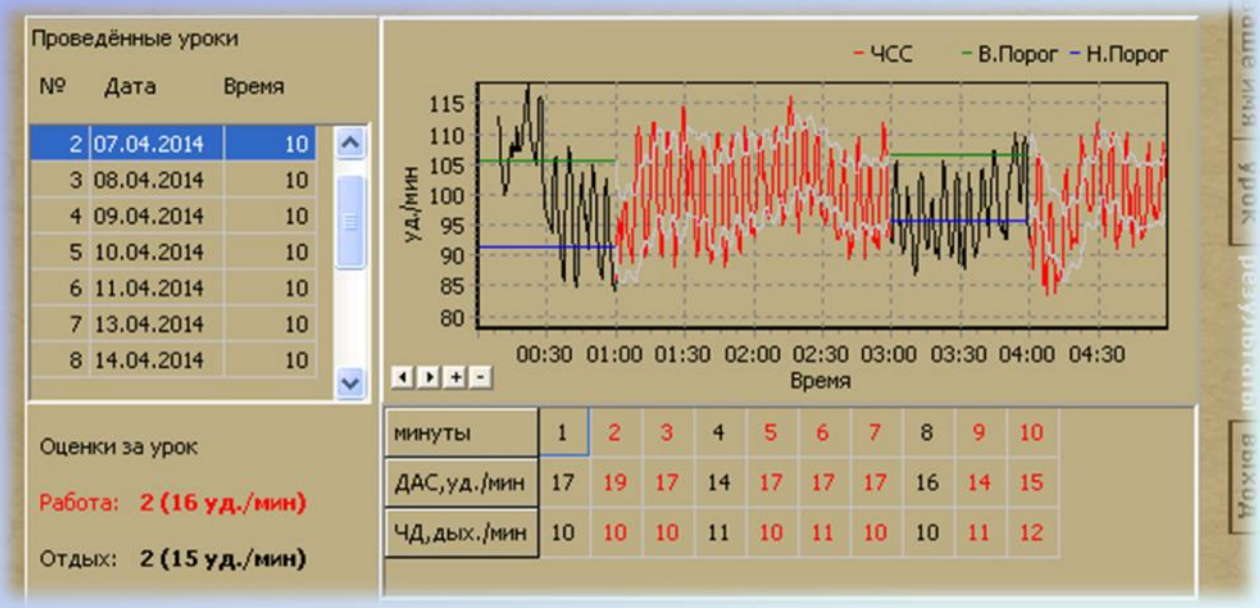

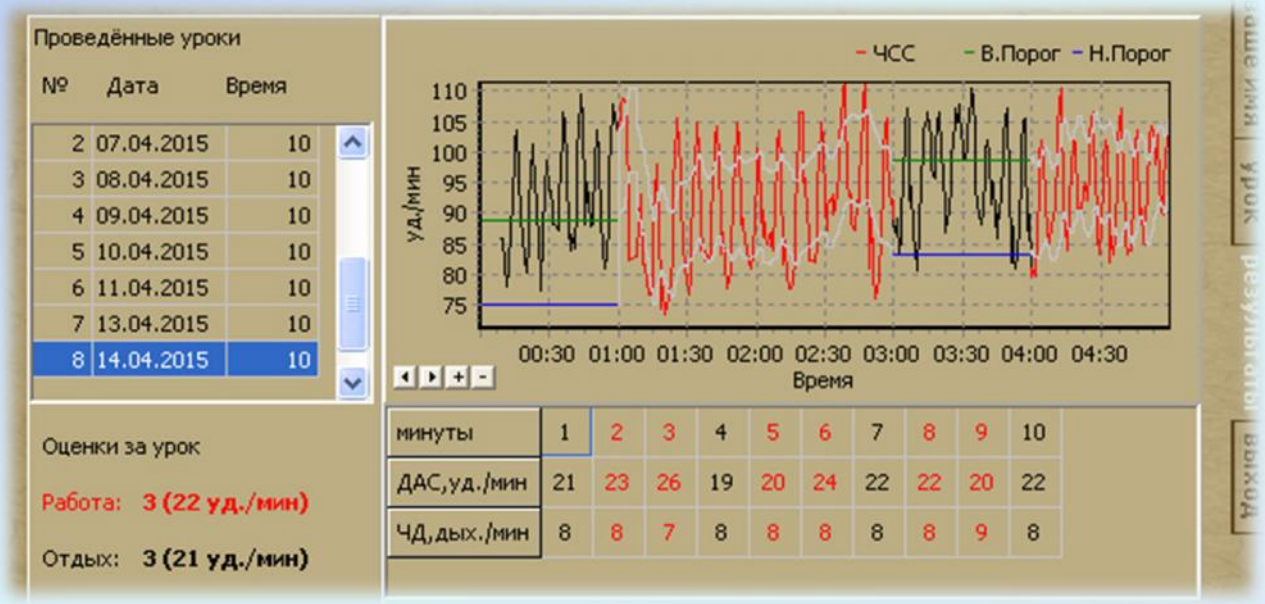

ДИНАМИКА ПОКАЗАТЕЛЕЙ БОС-ТЕРАПИИ

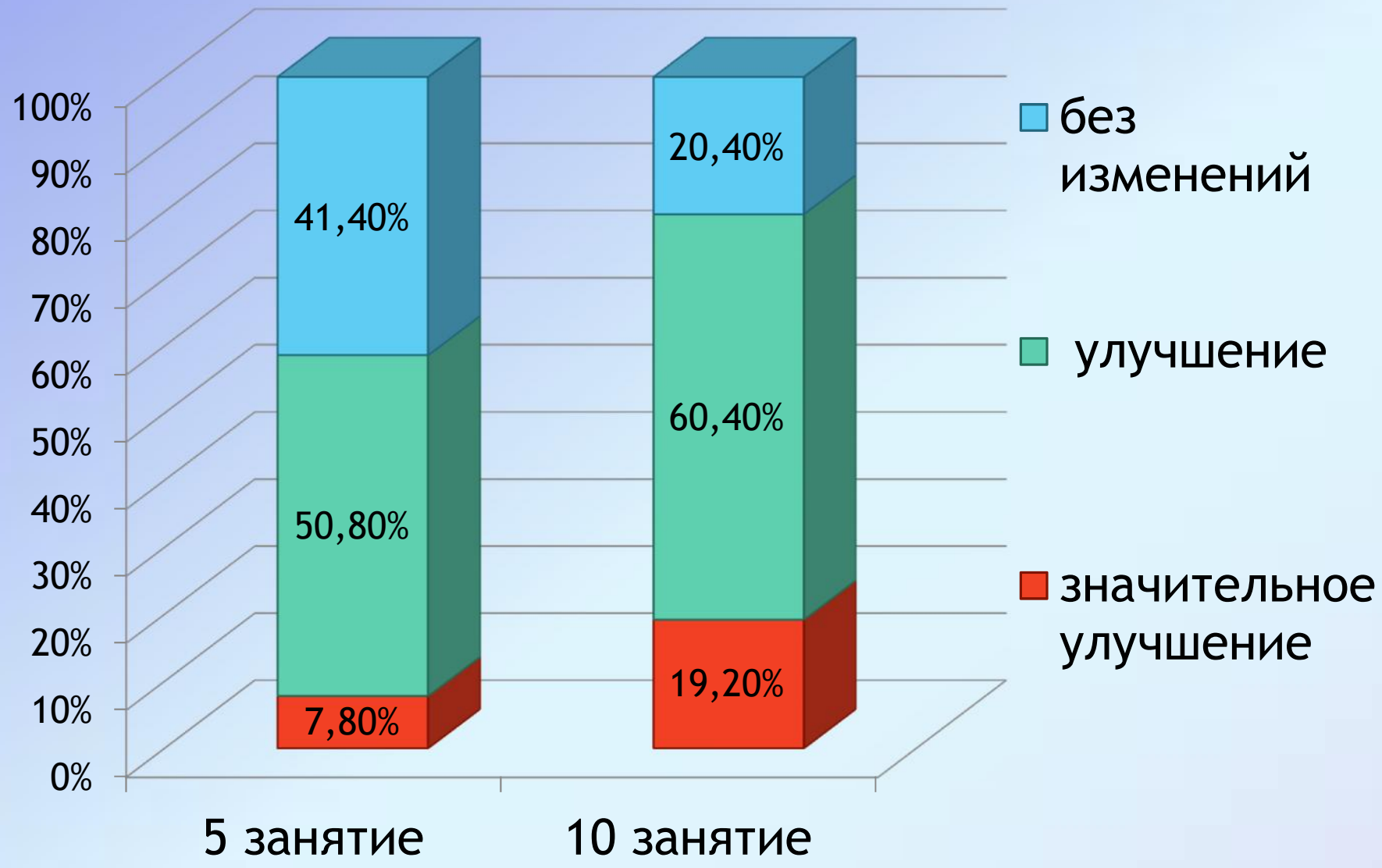

ВЫВОДЫ:

- Санаторное лечение в условиях местной климатической зоны эффективно для детей дошкольного и раннего школьного возраста с бронхо-легочной патологией
- Динамика гипоксических тестов и данных ДАС - БОС указывает на благоприятные изменения функционального состояния детей в процессе лечения
- Показатели ДАС-БОС и гипоксических тестов могут служить критерием оценки ранней эффективности проведенного лечения у детей с бронхо-легочной патологией

ФГБУ «Детский медицинский центр» ДМЦ Управления делами Президента РФ

СПАСИБО ЗА ВНИМАНИЕ!